

Järvenpää
Mannilantie 32-34
tontit 147-23, 24, 33, 34, 37 ja 38
Asemakaavan muutos



ALUSTAVA LUONNOS 04.11.2024



Järvenpää
Mannilantie 32-34
tontit 147-23, 24, 33, 34, 37 ja 38
Asemakaavan muutos

ILMANÄKYMÄ KORTTELIMALLIIN POHJOISESTA

YIT
ARCO ARCHITECTURE
COMPANY

ALUSTAVA LUONNOS 04.11.2024

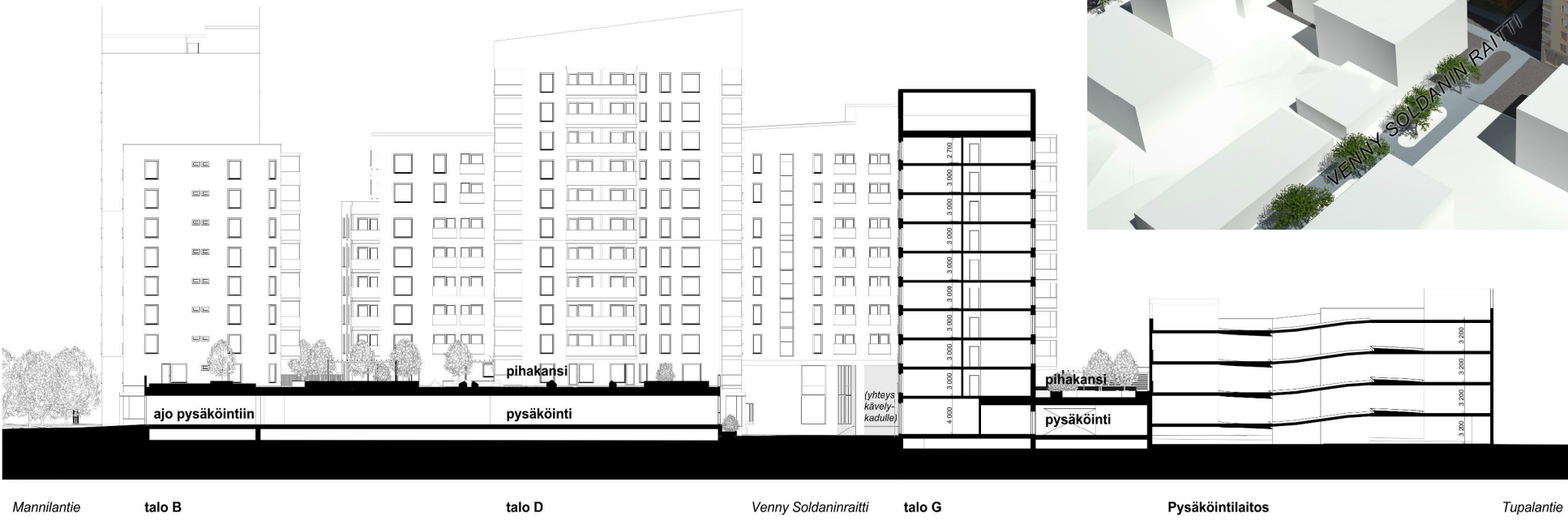

Mannilantie talo B talo D Venny Soldaninraitti talo G Pysäköintilaitos Tupalantie

korttelileikkaus 1:300

Järvenpää
 Mannilantie 32-34
 tontit 147-23, 24, 33, 34, 37 ja 38
 Asemakaavan muutos

KORTTELILEIKKAUS, LMANÄKYMÄ KORTTELIMALLIIN LÄNNESTÄ



ALUSTAVA LUONNOS 04.11.2024



Järvenpää
Mannilantie 32-34
tontit 147-23, 24, 33, 34, 37 ja 38
Asemakaavan muutos

NÄKYMÄ KORTTELIMALLIIN LUOTEESTA



ALUSTAVA LUONNOS 04.11.2024



Järvenpää
Mannilantie 32-34
tontit 147-23, 24, 33, 34, 37 ja 38
Asemakaavan muutos

NÄKYMÄ KORTTELIMALLIIN KOILLISESTA

MANNILANTIE



ALUSTAVA LUONNOS 04.11.2024

Järvenpää
Mannilantie 32-34
tontit 147-23, 24, 33, 34, 37 ja 38
Asemakaavan muutos

NÄKYMÄ KÄVELYKADULTA POHJOISEEN



YIT

ARCO ARCHITECTURE
COMPANY

KÄVELYKATU JANNE

ALLISTAVA LUONNOS 04.11.2024

Järvenpää
Mannilantie 32-34
tontit 147-23, 24, 33, 34, 37 ja 38
Asemakaavan muutos

NÄKYMÄ KÄVELYKADULTA, PORTTIKÄYTÄVÄ VENNY SOLDANINRAITILLE

KÄVELYKATU JANNE

ALUSTAVA LUONNOS 04.11.2024

YIT
ARCO ARCHITECTURE
COMPANY

Järvenpää
Mannilantie 32-34
tontit 147-23, 24, 33, 34, 37 ja 38
Asemakaavan muutos

ILTANÄKYMÄ VENNY SOLDANINRAITILTA

YIT

ARCO ARCHITECTURE
COMPANY

ALUSTAVA LUONNOS 04.11.2024



VENNY SOLDANIKRANTTI

Järvenpää
Mannilantie 32-34
tontit 147-23, 24, 33, 34, 37 ja 38
Asemakaavan muutos

ILMANÄKYMÄ KORTTELIN PIHAKANNELLE



ARCO ARCHITECTURE COMPANY

ALUSTAVA LUONNOS 04.11.2024



Järvenpää
Mannilantie 32-34
tontit 147-23, 24, 33, 34, 37 ja 38
Asemakaavan muutos

ILMANÄKYMÄ TALOJEN G JA H PIHAKANNELLE, OIKEALLA PYSÄKÖINTILAITOS

YIT
ARCO ARCHITECTURE
COMPANY

ALUSTAVA LUONNOS 04.11.2024